

1 PLANTA BAIXA  
ESCALA 1:75

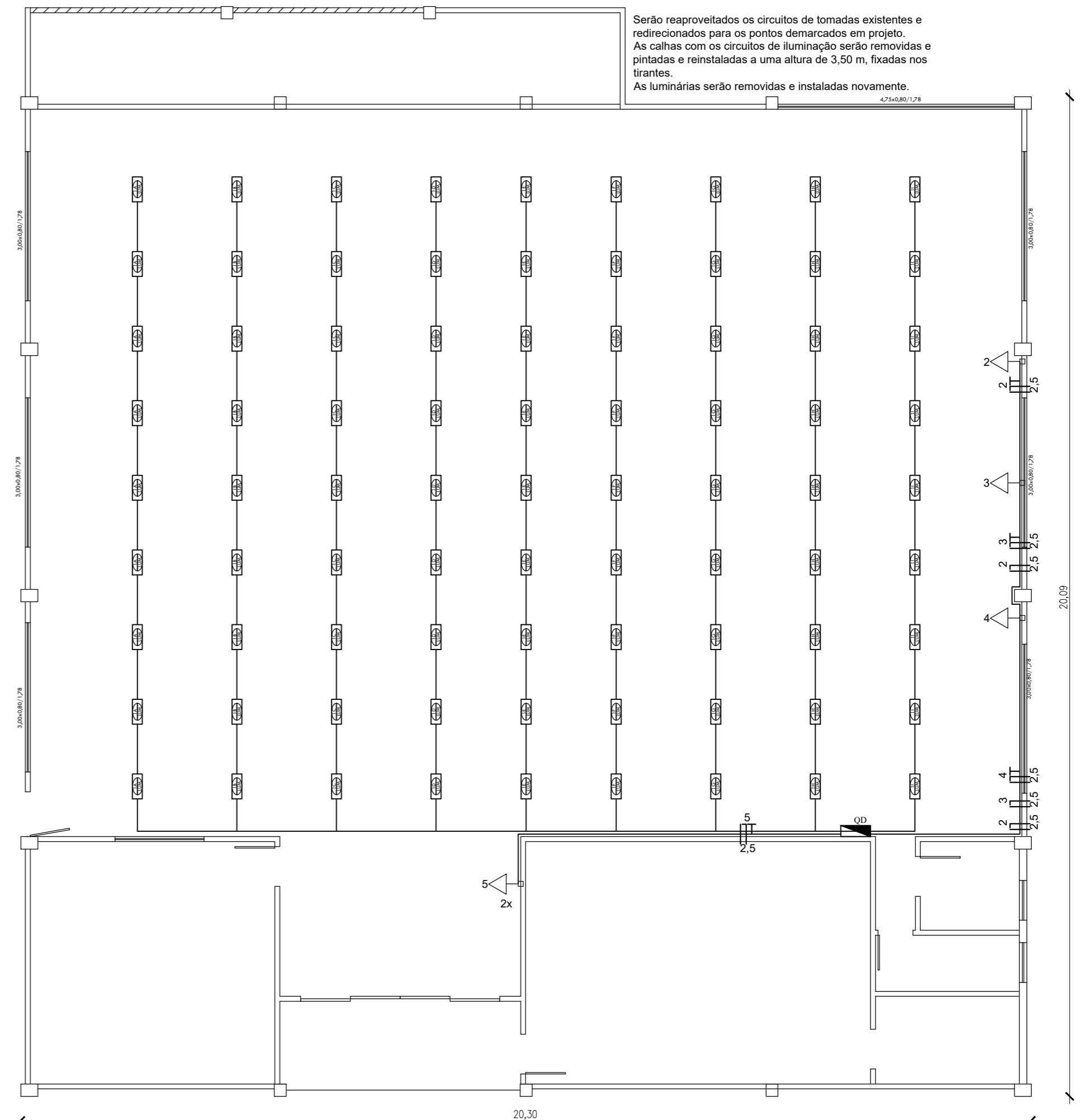

2 PLANTA BAIXA ELÉTRICA  
ESCALA 1:85



ENDEREÇO: REFORMA DE PRÉDIO INDUSTRIAL - AVENIDA NOVE DE MAIO	
PROPRIETÁRIO:  CLAUDEMIR JOSÉ LOCATELLI Município de Vista Gaúcha	RESPONSÁVEL TÉCN.:  CAROLINE MAIZA DAPPER Engenheira Civil - CREA R522372G
DATA OUTUBRO/2024	ESCALA 1/75
DESENHO: ARQUITETÔNICO	FRANCHA: 01/02